ÚZEMNÍ PLÁN MALEŠOV

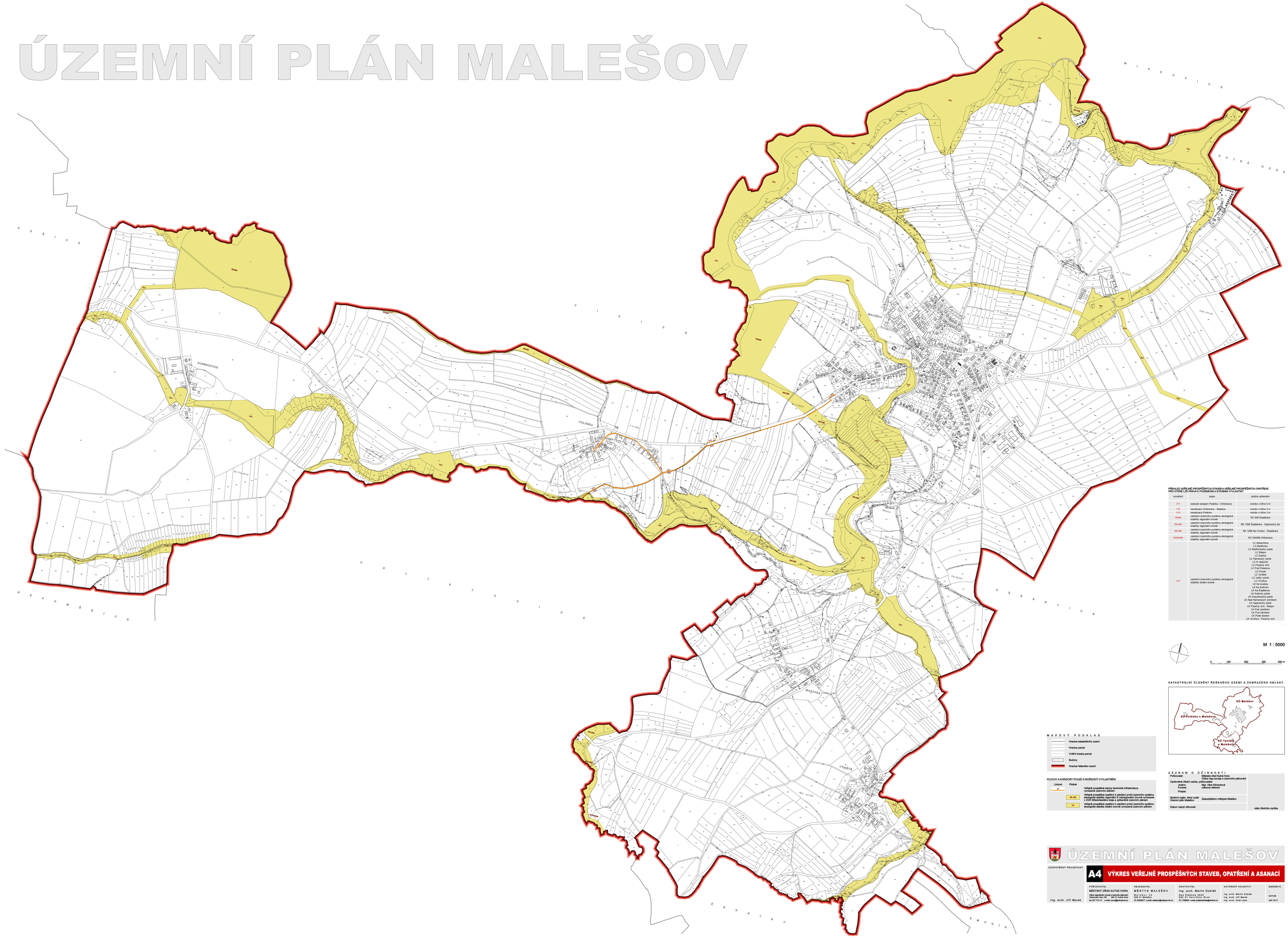

PŘEHLED VEŘEJNĚ PROSPĚŠNÝCH STAVEB A VEŘEJNĚ PROSPĚŠNÝCH OPATŘENÍ, PRO KTERÉ LZE PRÁVA K POZEMKŮM A STAVBÁM VYVLAŠTNIT

označení	popis	plošné upřesnění
VT1	vodovod vodojem Polánka - Chlistovice	koridor o šířce 3 m
VT2	kanalizace Chlistovice - Malešov	koridor o šířce 3 m
VT3	kanalizace Polánka	koridor o šířce 3 m
RC849	založení územního systému ekologické stability regionální úrovně	RC 849 Švadlenka
RK1295	založení územního systému ekologické stability regionální úrovně	RK 1295 Švadlenka - Opatovický les
RK1296	založení územního systému ekologické stability regionální úrovně	RK 1296 Na Vrchlíci - Švadlenka
RC/SK849	založení územního systému ekologické stability regionální úrovně	RC /SK849 Chlistovice
VU1	založení územního systému ekologické stability lokální úrovně	LC Albrechtice LC Bedřichov LC Bedřichovský potok LC Dlážov LC Hamer LC Hamerský výsek LC K návsím LC Plačický vrch LC Pod Polankou LC Prosek LC Týniště LC Velký výsek LC Vrchlice LK Bedřichovu LK Ke Kolíčím LK Ke Švadlence LK Kolíčký potok LK Krasohovský potok LK Nad Hamerským výsekem LK Opatovický potok LK Plačický vrch - Dlážov LK Pod výsekem LK Pod Jedlovou LK Podle dvorem LK Vrchlice - Plačický vrch

M 1 : 5000

0 100 200 300 400 m

KATASTRÁLNÍ ČLENĚNÍ ŘEŠENÉHO ÚZEMÍ A ZOBRAZENÁ OBLAST:

M A P O V Ý P O D K L A D

- Hranice katastrálního území
- Hranice parcel
- Vnitřní kresba parcel
- Budovy
- Hranice řešeného území

PLOCHY A KORIDORY POUZE S MOŽNOSTÍ VYVLAŠTNĚNÍ

Liniová	Plošná	
VT		Veřejně prospěšné stavby technické infrastruktury vymezené územním plánem
	RC, RK	Veřejně prospěšné opatření k založení prvků územního systému ekologické stability regionální či nadregionální úrovně vymezené v ZÚR Středočeského kraje a zpřesněné územním plánem
	VU	Veřejně prospěšné opatření k založení prvků územního systému ekologické stability lokální úrovně vymezené územním plánem

Z Á Z N A M O Ú Č I N N O S T I

Pořizovatel:	Městský úřad Kutná Hora Odbor stavebního rozvoje a územního plánování	
Oprávněná úřední osoba, pořizovatel:		
Jméno:	Mgr. Věra Křenková	
Funkce:	odborný referent	
Podpis:		
Správní orgán, který vydal Územní plán Malešov:	Zastupitelstvo mělstya Malešov	
Datum nabytí účinnosti:		otisk úředního razítka

ZODPOVĚDNÝ PROJEKTANT

Ing. arch. Jiří Marek

ÚZEMNÍ PLÁN MALEŠOV

A4 VÝKRES VEŘEJNĚ PROSPĚŠNÝCH STAVEB, OPATŘENÍ A ASANACÍ

POŘIZOVATEL	OBJEDNATEL	ZHOTOVITEL	AUTORSKÝ KOLEKTIV	ZAKÁZKA Č.
MĚSTSKÝ ÚŘAD KUTNÁ HORA Odbor regionálního rozvoje a územního plánování Václavská nám. 152 284 01 Kutná Hora tel. 327 710 111 e-mail: mzuo@kutnahora.cz	M Ě S T Y S M A L E Š O V M a l e š o v 4 5 2 8 5 4 1 M a l e š o v IČ: 00236217 e-mail: malesov@malesov-vh.cz	Ing. arch. Martin Dabiáš N a d Z á s k a m 5 8 0 5< 5 0 0 0 1 H r a d e c k á K r á l o v é IČ: 71589844 e-mail: projekcedabias@centrum.cz	Ing. arch. Martin Dabiáš Ing. arch. Jiří Marek Ing. arch. Aleš Lána	- DATUM září 2017