ÚZEMNÍ PLÁN MALEŠOV

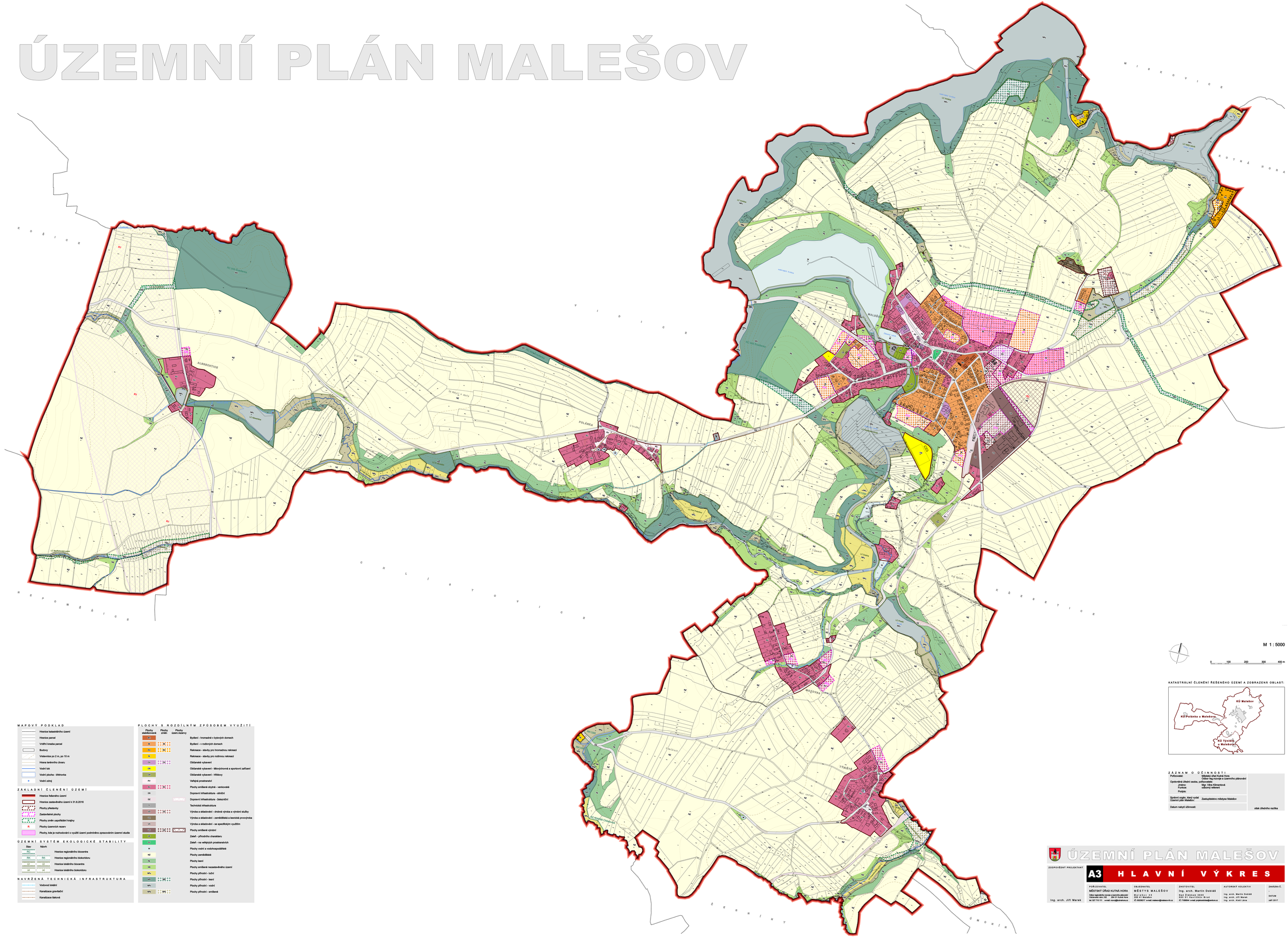

M 1 : 5000

0 100 200 300 400 m

KATASTRÁLNÍ ČLENĚNÍ ŘEŠENÉHO ÚZEMÍ A ZOBRAZENÁ OBLAST:

MAPOVÝ PODKLAD

- Hranice katastrálního území
- Hranice parcel
- Vnitřní kresba parcel
- Budovy
- Vrstevnice po 2 m, po 10 m
- Hrana terénního úlvaru
- Vodní tok
- Vodní plocha - břehovka
- Vodní zdroj

ZÁKLADNÍ ČLENĚNÍ ÚZEMÍ

- Hranice řešeného území
- Hranice zastavěného území k 31.8.2016
- Plochy přestavby
- Zastavitelné plochy
- Plochy změn uspořádání krajiny
- R Plochy územních rezerv
- Plochy, kde je rozhodování o využití území podmíněno zpracováním územní studie

ÚZEMNÍ SYSTÉM EKOLOGICKÉ STABILITY

Stav	Návrh	
		Hranice regionálního biocentra
RIK	RIK	Hranice regionálního biokoridoru
		Hranice lokálního biocentra
LK	LK	Hranice lokálního biokoridoru

NAVRŽENÁ TECHNICKÁ INFRASTRUKTURA

- Vodovod lokální
- Kanalizace gravitační
- Kanalizace tlaková

PLOCHY S ROZDÍLNÝM ZPŮSOBEM VYUŽITÍ

Plochy stabilizované	Plochy změn	Plochy územ. rezervy	
BI			Bydlení - hromadné v bytových domech
BI	BI		Bydlení - v rodinných domech
RH	RH		Rekreace - stavby pro hromadnou rekreaci
RI			Rekreace - stavby pro rodinnou rekreaci
OV	OV		Občanské vybavení
OS			Občanské vybavení - tělovýchovná a sportovní zařízení
OH			Občanské vybavení - hřbitovy
PV			Veřejná prostranství
PV	PV		Plochy smíšené obytné - venkovské
DS			Dopravní infrastruktura - silniční
DZ		DZ	Dopravní infrastruktura - železniční
TI			Technická infrastruktura
VD	VD		Výroba a skladování - drobná výroba a výrobní služby
VZ			Výroba a skladování - zemědělská a lesnická prvovýroba
VX			Výroba a skladování - se specifickým využitím
VS	VS	VS	Plochy smíšené výrobní
ZP			Zeleň - přírodního charakteru
ZV			Zeleň - na veřejných prostranstvích
W			Plochy vodní a vodohospodářské
NZ			Plochy zemědělské
NL			Plochy lesní
NS			Plochy smíšené nezastavěného území
NPu			Plochy přírodní - luční
NPl	NPl		Plochy přírodní - lesní
NPv			Plochy přírodní - vodní
NPs	NPs		Plochy přírodní - smíšené

ZÁZNAM O ÚČINNOSTI

Pořizovatel:	Městský úřad Kutná Hora Odbor reg.rozvoje a územního plánování
Oprávněná úřední osoba, pořizovatele:	
Jméno:	Mgr. Věra Klimentová
Funkce:	odborný referent
Podpis:	
Správní orgán, který vydal Územní plán Malešov:	Zastupitelstvo městyse Malešov
Datum nabytí účinnosti:	otisk úředního razítka

ÚZEMNÍ PLÁN MALEŠOV

ZODPOVĚDNÝ PROJEKTANT

Ing. arch. Jiří Marek

A3 HLAVNÍ VÝKRES

POŘIZOVATEL	OBJEDNATEL	ZHOTOVITEL	AUTORSKÝ KOLEKTIV	ZAKÁZKA Č.
MĚSTSKÝ ÚŘAD KUTNÁ HORA Odbor regionálního rozvoje a územního plánování Václavská nám. 102 284 01 Kutná Hora tel. 327 710 111 e-mail: mcuno@kutnahora.cz	MĚSTYS MALEŠOV Malešov 45 285 41 Malešov IČ: 00236217 e-mail: malesov@malesov.mk.cz	Ing. arch. Martin Dobiáš Nad Žižkovem 3033 272 01 Kladno Brod IČ: 71008001 e-mail: projekcemdobias@seznam.cz	Ing. arch. Martin Dobiáš Ing. arch. Jiří Marek Ing. arch. Alek Lána	- DATUM září 2017